

THIS DRAWING IS UNPUBLISHED  
 VERTRÄGLICHE UNVERÖFFENTLICHTE ZEICHNUNG  
 © COPYRIGHT 2010 TE Connectivity

RELEASED FOR PUBLICATION  
 FREI FÜR VERÖFFENTLICHUNG  
 20.AUG. 2010  
 ALL RIGHTS RESERVED  
 ALLE INTERNATIONALEN RECHTE VORBEHALTEN.

MATED WITH:  
 PASSEND ZU:  
 2120320

LOC	DIST	REVISIONS ÄNDERUNGEN			
P	LTR	DESCRIPTION BESCHREIBUNG	DATE	DWN	APVD
A1	-	REV. ON TABLE ADDED	20JUL2011	KHH	HEIN
		B1 PARTS LIST REWORKED PER PCN E-11-024675	08DEC2011	ER	HEIN
		C1 REV. FROM HOOD CHANGED INTO "D"	16JUL2012	KHH	CS
		D PARTS LIST REWORKED PER PCN E-20-012871	17SEP2020	GK	OD

- 1 PACKAGING: KITS PACKED INTO CARDBOARD BOX  
DELIVERY CONDITION: UNMOUNTED
  - 2 SCREW TO BE ORDERED SEPARATELY.  
TESTED: "ALTRACS WN5152-101P; 30x12" BY COMPANY "EJOT"
- 
- 1 VERPACKUNG: SAETZE VERPACKT IN EINEM KARTON  
LIEFERZUSTAND: UNMONTIERT
  - 2 SCHRAUBE SEPARAT BESTELLEN.  
GEPRUEFT: "ALTRACS WN5152-101P; 30x12" VON FA. "EJOT"

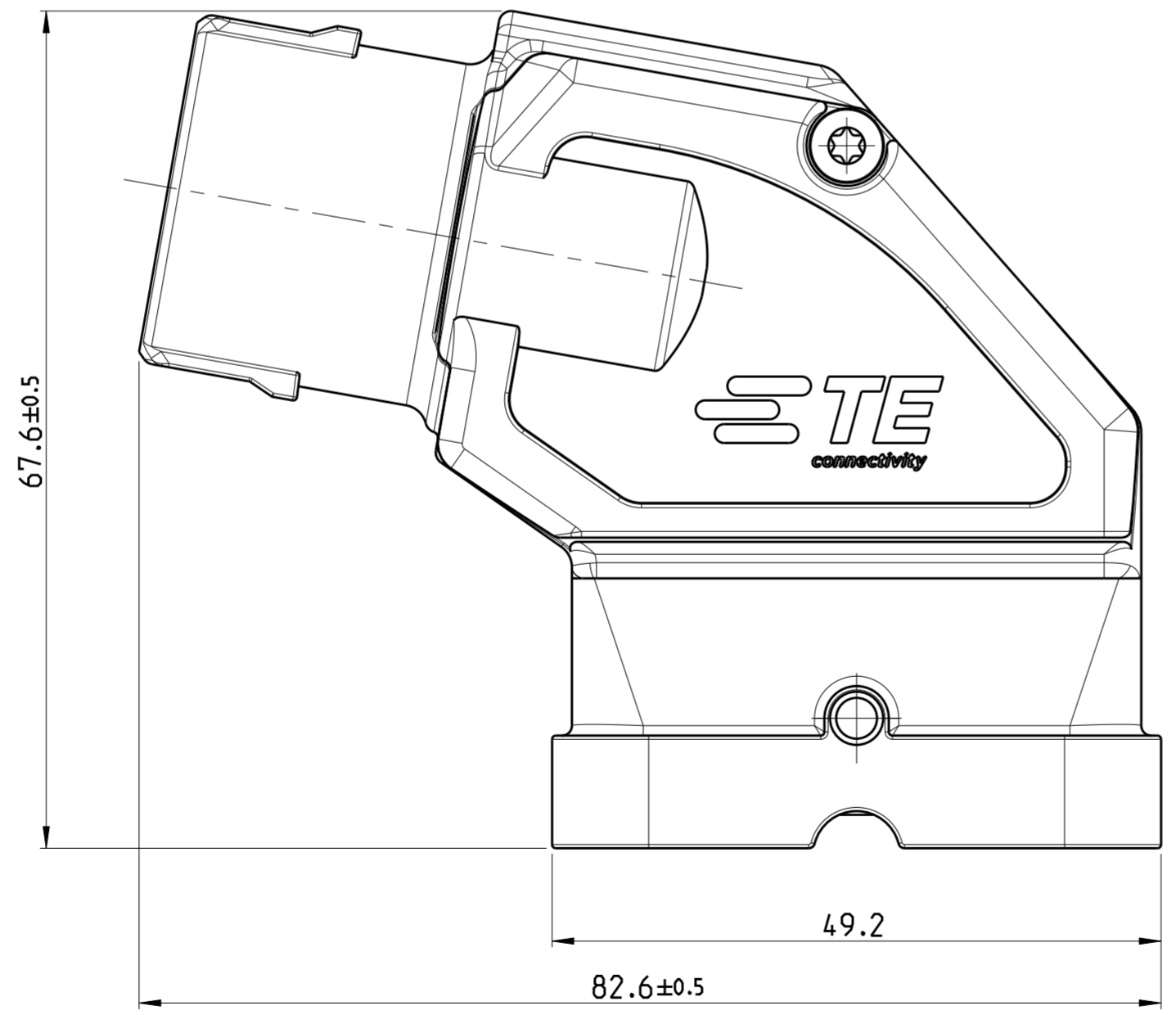
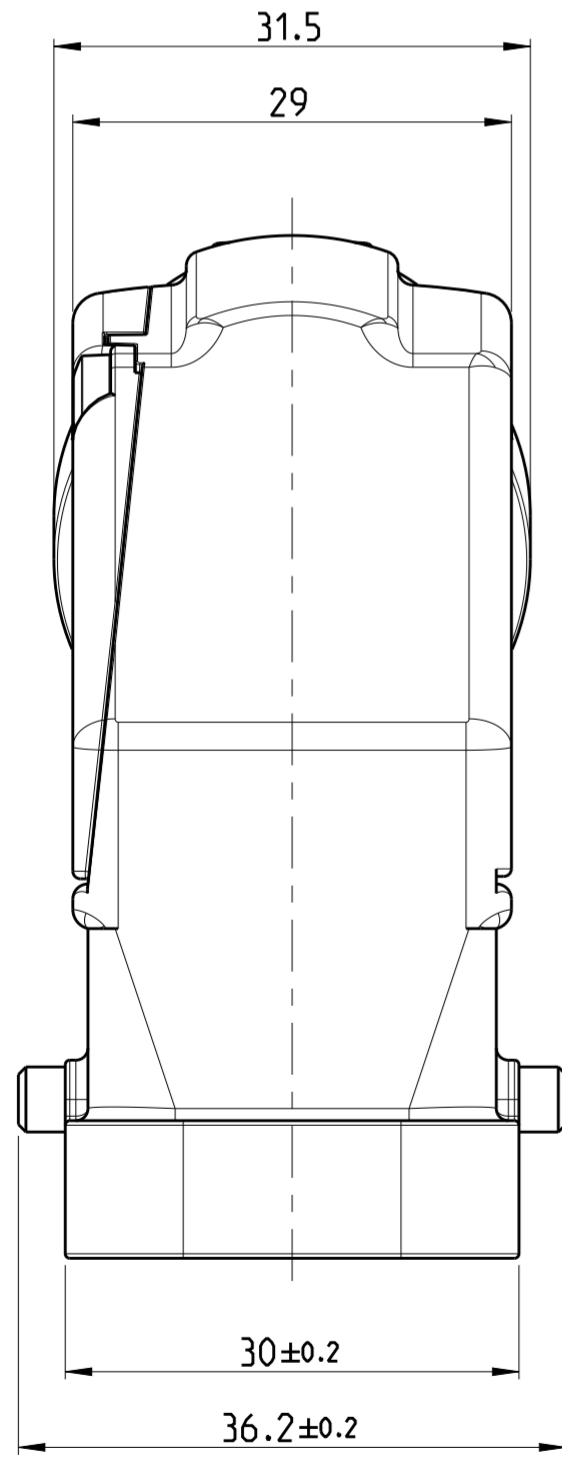
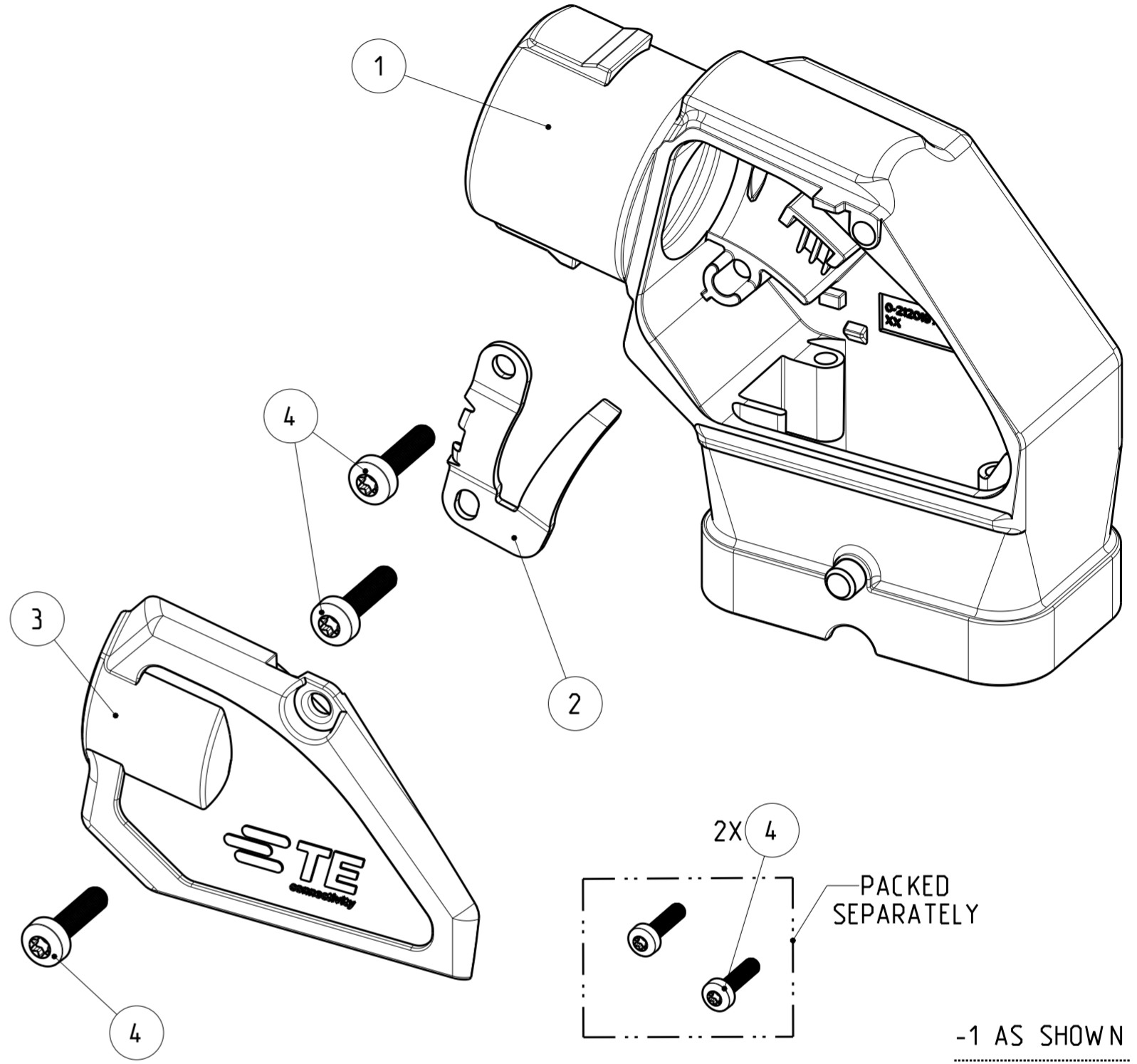
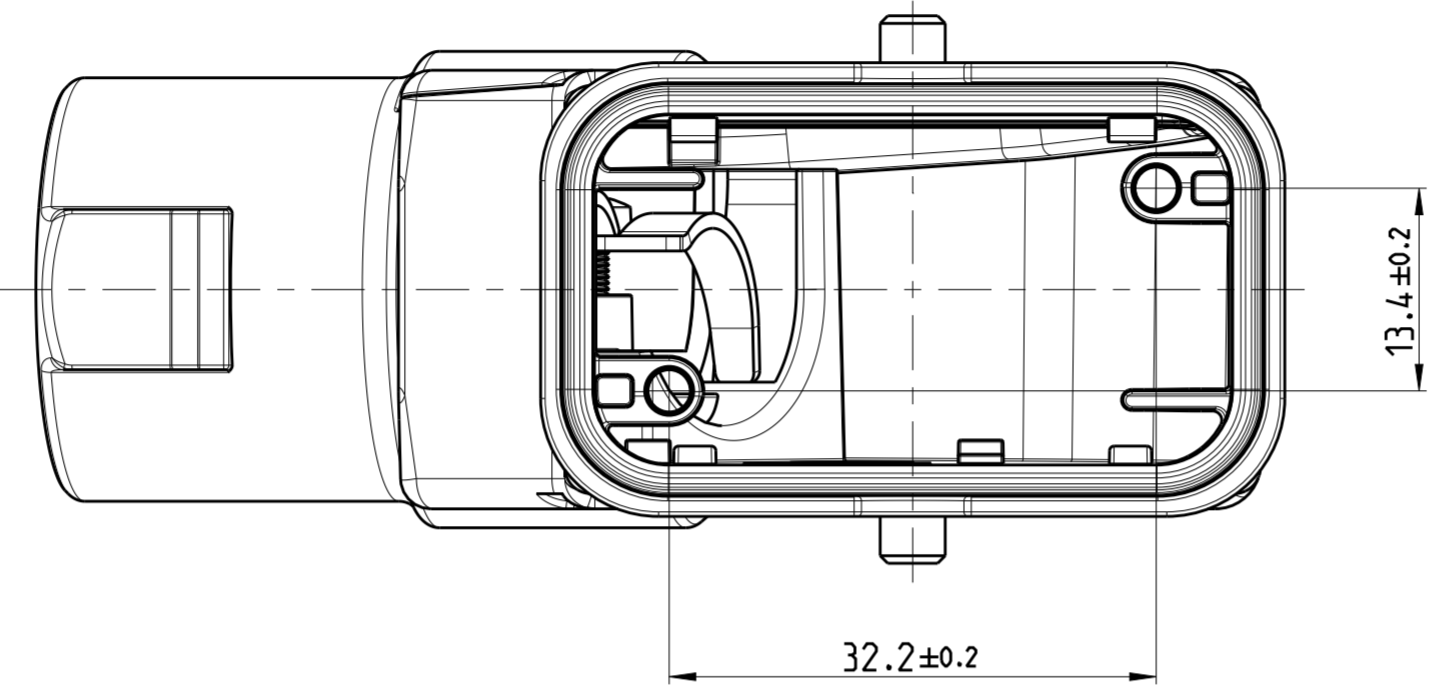

QTY	REV.	MATERIAL	SURFACE OBERFLÄCHE COLOUR/FARBE	DESCRIPTION BENENNUNG	ITEM-NO. POS.
-	1	STEEL STAHL	Zn COATED VERZINKT	THREAD ROLLING SCREW GEW INDEFURCHENDE SCHRAUBE	4
-	1	ZP0410	Ni-PLATED VERNICKELT	COVER WITH SEAL DECKEL MIT DICHTUNG	3
-	1	CuSn	PRETINNED VORVERZINNT	GLAND PLATE KABELSCHELLE	2
-	1	ZP0410	Ni-PLATED VERNICKELT	HOOD WITH SEAL GEHAUSE MIT DICHTUNG	1

TE CONNECTIVITY  
 ORDER-NO.  
 BESTELL-NR.

THIS DRAWING IS A CONTROLLED DOCUMENT.  
 DIESES ZEICHNUNGSDOKUMENT WIRD DURCH UNSERE QUALITÄTSPRÜFUNGSKONTROLLENTEN  
 ÜBERWACHTET. DIE BEI TECHNISCHER FORTSCHRITTLICHER ENTWICKLUNG  
 DER REWETS LETZTLIEFERNEN ANFORDERUNGSSTAND ERFAHREN SIE AUF ANFRAGE.

DIMENSIONS:  
 MASSEINHEITEN:  
 (MM)

TOLERANCES UNLESS  
 OTHERWISE SPECIFIED:  
 ALLGEMEINTOLERANZEN

0 PLC	±0.30
1 PLC	±0.30
2 PLC	±0.30
3 PLC	±
4 PLC	±

ANGLES/WINKEL  
 FINISH/OBERFLÄCHE/FARBE

MATERIAL

DWN K.-H. HESS 20AUG2010  
 CHK M. SZELAG 20AUG2010  
 APVD S. HEIN 20AUG2010

PRODUCT SPEC  
 108-94252

APPLICATION SPEC  
 114-94067

WEIGHT  
 GEWICHT  
 210g

Customer Drawing

NAME  
 HOOD / KIT  
 HAUBE / SATZ  
 MOTORMAN HYBRID CONNECTOR

SIZE A2  
 CAGE CODE 00779  
 DRAWING NO. G-2120330  
 ZEICHNUNGS-NR.

RESTRICTED TO  
 NUR FÜR

SCALE  
 MASSSTAB 2:1

SHEET  
 BLATT 1 OF 1

REV D